

CONTRIBUENTE: **VERBALE**

TIPO DI DICHIARAZIONE	Redditi Iva, Modulo RW, Quadro VA, Quadro VA, Quadro VA, Quadro VA, Quadro VA							Contadina	Dichiarazione integrativa a favore	Dichiarazione alternativa	Lunghi (art. 2, co. 1, lett. b) R. D. 112/1997)	Firma	
DATI DEL CONTRIBUENTE	Comune (o Stato estero) di nascita AVERSA							Provincia (sigla) CE	Data di nascita giorno mese anno 03 12 1962		Stato (bando la Repubblica)		
	deceduto/a 6		inabilitato/a 7		minore 8		Pagata IVA (eventuale)						
	Accettazione eredità giacente		Liquidazione volontaria		Immobili sequestrati		Riservato al liquidatore ovvero al curatore fallimentare						
RESIDENZA ANAGRAFICA	Comune							Provincia (sigla)		C.a.p.		Codice comune	
In compilare solo se variata dal 01/01/2015 alla data di presentazione della dichiarazione	Tipologia (via, piazza, ecc.)		Indirizzo		Frazione		Data della variazione giorno mese anno		Domicilio fiscale diverso dalla residenza		Declarazione presentata per la prima volta		
TELEFONO E INDIRIZZO DI POSTA ELETTRONICA	Telefono prefisso numero		Cellulare		Indirizzo di posta elettronica								
DOMICILIO FISCALE Al 01/01/2015	Comune AVERSA							Provincia (sigla) CE		Codice comune 81011			
DOMICILIO FISCALE Al 01/01/2016	Comune							Provincia (sigla)		Codice comune			
RESIDENTE ALL'ESTERO	Codice fiscale estero			Stato estero di residenza			Codice dello Stato estero			Natura del contribuente			
	Stato federato, provincia, contea			Località di residenza						NAZIONALITA'			
	Indirizzo									1 Estera			
										2 Italiana			
RISERVATO A CHI PRESENTA LA DICHIARAZIONE PER ALTRI	Codice fiscale (obbligatorio)							Codice carica		Cata. cariche			
	Cognome							Nome		Sedici (bando la Repubblica)			
	Data di nascita giorno mese anno		Comune (o Stato estero) di nascita						M F		Provincia (sigla)		
	RESIDENZA ANAGRAFICA (SE DIVERSO) DOMICILIO FISCALE							Provincia (sigla)		C.a.p.			
	Rappresentante residente all'estero		Frazione, via e numero civico / indirizzo estero				Telefono prefisso numero						
	Data di inizio procedura giorno mese anno		Procedura con ancora intestata		Data di fine procedura giorno mese anno		Codice fiscale società o ente dichiarante						
CANONE RAI IMPRESE	Tipologia apparecchio (Riservata ai contribuenti che esercitano attività d'impresa)												
IMPEGNO ALLA PRESENTAZIONE telematica	Codice fiscale dell'intermediario							GLINCE71A49A51CN					
Riservato all'intermediario	Soggetto che ha predisposto la dichiarazione			1		Ricezione avviso telematico controllo automatizzata dichiarazione			Ricezione altre comunicazioni telematiche				
	Data dell'impegno		10 06		2016		FIRMA DELL'INTERMEDIARIO		X				
VISTO DI CONFORMITA'	Visto di conformità rilasciato ai sensi dell'art. 35 del D.Lgs. n. 241/1997 relativo a Redditi/IVA												
Riservato al C.A.F. o al professionista	Codice fiscale del responsabile del C.A.F.							Codice fiscale del C.A.F.					
	Codice fiscale del professionista							FIRMA DEL RESPONSABILE DEL C.A.F. O DEL PROFESSIONISTA					
	Si rilascia il visto di conformità ai sensi dell'art. 35 del D.Lgs. n. 241/1997												
CERTIFICAZIONE TRIBUTARIA	Codice fiscale del professionista												
Riservato al professionista	Codice fiscale o partita IVA del soggetto diverso dal certificatore che ha predisposto la dichiarazione e tenuto le scritture contabili												
	Si attesta la certificazione ai sensi dell'art. 36 del D.Lgs. n. 241/1997												
	FIRMA DEL PROFESSIONISTA												

CODICE FISCALE

D	G	R	S	F	N	6	2	T	0	3	A	E	1	2	S
---	---	---	---	---	---	---	---	---	---	---	---	---	---	---	---

SCELTA PER LA DESTINAZIONE DEL CINQUE PER MILLE DELL'IRPEF (in caso di scelta FIRMARE in UNO degli spazi sottostanti)

SOSTEGNO DEL VOLONTARIATO E DELLE ALTRE ORGANIZZAZIONI NON LUCRATIVE DI UTILITA' SOCIALE, DELLE ASSOCIAZIONI DI PROMOZIONE SOCIALE E DELLE ASSOCIAZIONI E FONDAZIONI RICONOSCIUTE CHE OPERANO NEI SETTORI DI CUI ALL'ART. 10, C. 1, LETT A), DEL D.LGS. N. 460 DEL 1997

FINANZIAMENTO DELLA RICERCA SCIENTIFICA E DELLA UNIVERSITA'

FIRMA _____
Codice fiscale del beneficiario (eventuale)

--	--	--	--	--	--	--	--	--	--	--	--	--	--	--	--	--	--	--	--	--

FIRMA _____
Codice fiscale del beneficiario (eventuale)

--	--	--	--	--	--	--	--	--	--	--	--	--	--	--	--	--	--	--	--	--

FINANZIAMENTO DELLA RICERCA SANITARIA

FINANZIAMENTO A FAVORE DI ORGANISMI PRIVATI DELLE ATTIVITA' DI TUTELA, PROMOZIONE E VALORIZZAZIONE DEI BENI CULTURALI E PAESAGGISTICI

FIRMA _____
Codice fiscale del beneficiario (eventuale)

--	--	--	--	--	--	--	--	--	--	--	--	--	--	--	--	--	--	--	--	--

FIRMA _____
Codice fiscale del beneficiario (eventuale)

--	--	--	--	--	--	--	--	--	--	--	--	--	--	--	--	--	--	--	--	--

SOSTEGNO DELLE ATTIVITA' SOCIALI SVOLTE DAL COMUNE DI RESIDENZA

SOSTEGNO ALLE ASSOCIAZIONI SPORTIVE DILETTANTISTICHE RICONOSCIUTE AI FINI SPORTIVI DAL CONI A NORMA DI LEGGE CHE SVOLGONO UNA RILEVANTE ATTIVITA' DI INTERESSE SOCIALE

FIRMA _____

FIRMA _____
Codice fiscale del beneficiario (eventuale)

--	--	--	--	--	--	--	--	--	--	--	--	--	--	--	--	--	--	--	--	--

AVVERTENZE Per esprimere la scelta a favore di una delle finalita' destinatarie della quota del cinque per mille dell'IRPEF, il contribuente deve apporre la propria firma nel riquadro corrispondente. Il contribuente ha inoltre la facolta' di indicare anche il codice fiscale di un soggetto beneficiario. La scelta deve essere fatta esclusivamente per una sola delle finalita' beneficiarie.

SCELTA PER LA DESTINAZIONE DEL DUE PER MILLE DELL'IRPEF (in caso di scelta FIRMARE nello spazio sottostante)

PARTITO POLITICO

CODICE

--	--	--	--	--	--	--	--	--	--	--	--	--	--	--	--	--	--	--	--	--

 FIRMA _____

AVVERTENZE Per esprimere la scelta a favore di uno dei partiti politici beneficiari del due per mille dell'IRPEF, il contribuente deve apporre la propria firma nel riquadro, indicando il codice del partito prescelto. La scelta deve essere fatta esclusivamente per uno solo dei partiti politici beneficiari.

SCELTA PER LA DESTINAZIONE DEL DUE PER MILLE DELL'IRPEF (in caso di scelta FIRMARE nello spazio sottostante)

ASSOCIAZIONE CULTURALE

FIRMA _____
Indicare il codice fiscale del beneficiario

--	--	--	--	--	--	--	--	--	--	--	--	--	--	--	--	--	--	--	--	--

AVVERTENZE Per esprimere la scelta a favore di una delle associazioni culturali destinatarie del due per mille dell'IRPEF, il contribuente deve apporre la propria firma nel riquadro, indicando il codice fiscale del soggetto beneficiario. La scelta deve essere fatta esclusivamente per una sola delle associazioni culturali beneficiarie.

In aggiunta a quanto indicato nell'informativa sul trattamento dei dati, contenuta nelle istruzioni, si precisa che i dati personali del contribuente verranno utilizzati solo dall'Agenzia delle Entrate per attuare la scelta.

RISERVATO AI CONTRIBUENTI ESONERATI

IN CASO DI UNA O PIU' SCELTE E' NECESSARIO APPORRE LA FIRMA ANCHE NEL RIQUADRO SOTTOSTANTE.
Per le modalita' di invio della scheda da parte dei soggetti esonerati, vedere il capitolo 3 della parte II delle istruzioni.

Il sottoscritto dichiara, sotto la propria responsabilita', che non e' tenuto ne' intende avvalersi della facolta' di presentare la dichiarazione dei redditi. FIRMA

Codice di Finanziamento nell'Agenzia delle Entrate del 29/11/2016 - D/Ag. 1044/16

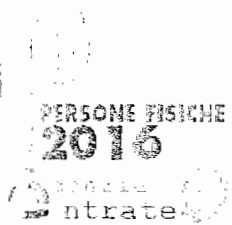

CODICE FISCALE

0 0 0 0 0 0 0 0 0 0 0 0 0 0 0 0 0 0 0 0

REDDITI

Familiari a carico
 QUADRO RA - Redditi dei terreni

Mod. RI (1)

FAMILIARI A CARICO	Relazione di parentela	Codice fiscale (Indicare il codice fiscale del coniuge, anche se non ha redditi, e di altri familiari a carico)	Numero mesi a carico	Misure di tre anni	Percentuale detrazione spettante	Detrazione 10% affiancamento
1	C CONIUGE	012345678901234567	12			
2	F1 PRIMO FIGLIO D	098765432109876543	12	6	7	100
3	F A D					
4	F A D					
5	F A D					
6	F A D					

7 PERCENTUALE ULTERIORE DETRAZIONE PER FAMIGLIE CON ALMENO 4 FIGLI | 9 NUMERO FIGLI IN AFFIDIO PRE-ADOTTIVO A CARICO DEL CONTRIBUENTE

QUADRO RA	Reddito dominicale non rivalutato	Titolo	Reddito agrario non rivalutato	Possesto	Canone di affitto in regime vincolistico	Casi particolari	Contribuzione (%)	IMU non ondata	Categoria catastale
RA1	1	2	3	4	5	6	7	8	9
RA1	,00		,00		,00		13		01
RA2	,00		,00		,00		12		02
RA3	,00		,00		,00		11		03
RA4	,00		,00		,00		13		04
RA5	,00		,00		,00		13		05
RA6	,00		,00		,00		13		06
RA7	,00		,00		,00		13		07
RA8	,00		,00		,00		13		08
RA9	,00		,00		,00		13		09
RA10	,00		,00		,00		13		10
RA11	,00		,00		,00		12		11
RA12	,00		,00		,00		13		12
RA13	,00		,00		,00		13		13
RA14	,00		,00		,00		13		14
RA15	,00		,00		,00		13		15
RA16	,00		,00		,00		13		16
RA17	,00		,00		,00		13		17
RA18	,00		,00		,00		13		18
RA19	,00		,00		,00		13		19
RA20	,00		,00		,00		13		20
RA21	,00		,00		,00		13		21
RA22	,00		,00		,00		13		22
RA23	Somma col. 11, 12 e 13:			TOTALI		,00	13		23

Il contribuente ha assistito al bilancio del reddito RA1.
 Il contribuente ha assistito al bilancio del reddito RA2.
 Il contribuente ha assistito al bilancio del reddito RA3.
 Il contribuente ha assistito al bilancio del reddito RA4.
 Il contribuente ha assistito al bilancio del reddito RA5.
 Il contribuente ha assistito al bilancio del reddito RA6.
 Il contribuente ha assistito al bilancio del reddito RA7.
 Il contribuente ha assistito al bilancio del reddito RA8.
 Il contribuente ha assistito al bilancio del reddito RA9.
 Il contribuente ha assistito al bilancio del reddito RA10.
 Il contribuente ha assistito al bilancio del reddito RA11.
 Il contribuente ha assistito al bilancio del reddito RA12.
 Il contribuente ha assistito al bilancio del reddito RA13.
 Il contribuente ha assistito al bilancio del reddito RA14.
 Il contribuente ha assistito al bilancio del reddito RA15.
 Il contribuente ha assistito al bilancio del reddito RA16.
 Il contribuente ha assistito al bilancio del reddito RA17.
 Il contribuente ha assistito al bilancio del reddito RA18.
 Il contribuente ha assistito al bilancio del reddito RA19.
 Il contribuente ha assistito al bilancio del reddito RA20.
 Il contribuente ha assistito al bilancio del reddito RA21.
 Il contribuente ha assistito al bilancio del reddito RA22.

Il presente quadro RA è da compilare per ogni terreno e per ogni situazione immobiliare di cui il contribuente è titolare.

CODICE FISCALE (*)

D	C	R	S	E	N	6	2	T	U	3	A	E	1	2	S
---	---	---	---	---	---	---	---	---	---	---	---	---	---	---	---

FIRMA DELLA DICHIARAZIONE <small> 1) Sottoscrittore della dichiarazione 2) Sottoscrittore della dichiarazione 3) Sottoscrittore della dichiarazione 4) Sottoscrittore della dichiarazione 5) Sottoscrittore della dichiarazione 6) Sottoscrittore della dichiarazione 7) Sottoscrittore della dichiarazione 8) Sottoscrittore della dichiarazione 9) Sottoscrittore della dichiarazione 10) Sottoscrittore della dichiarazione </small>	Formazioni a carico RA RB RC RP RN RV CR RX CS RH RL RM RR RT RE RF RG RD RS RQ CE LM Y X X X X X X TR RU FC N. moduli IVA	Invio avviso telematico controllo automatizzato dichiarazioni all'intermediario CON LA FIRMA SI ESPRIME ANCHE IL CONSENSO AL TRATTAMENTO DEI DATI SENSIBILI EVENTUALMENTE INDICATI NELLA DICHIARAZIONE	Invio altre comunicazioni telematiche all'intermediario FIRMA del CONTRIBUENTE (o di chi presenta la dichiarazione per altri) X
	Situazioni particolari Codice		

(*) Da compilare per i soli modelli predisposti su fogli singoli, ovvero su moduli meccanografici a stampa continua.

Conforme al P.O. n. 44/1998 del 12/10/98 dell'Ag. n. 21/98

PERSONE FISICHE
2016

Entrate

Scheda per la scelta della destinazione dell'8 per mille, del 5 per mille e del 2 per mille dell'IRPEF

Da utilizzare sia in caso di presentazione della dichiarazione che in caso di esonero

CONTRIBUENTE

CODICE FISCALE

(obbligatorio)

D G R S F N 6 2 T 0 3 A 5 1 2 5

COGNOME (per le donne indicare il cognome da nubile)

NOME

SESSO (M = F)

DATI ANAGRAFICI

DI GRAZIA

STEFANO

M

DATA DI NASCITA

COMUNE (O STATO ESTERO) DI NASCITA

PROVINCIA (sigla)

GIORNO MESE ANNO

03 12 1962

AVERSA

CE

**LA SCELTA PER LA DESTINAZIONE DELL'OTTO PER MILLE, DEL CINQUE PER MILLE E DEL DUE PER MILLE
DELL'IRPEF NON SONO IN ALCUN MODO ALTERNATIVE FRA LORO.**

PERTANTO POSSONO ESSERE ESPRESSE TUTTE E QUATTRO LE SCELTE

SCELTA PER LA DESTINAZIONE DELL'OTTO PER MILLE DELL'IRPEF (in caso di scelta FIRMARE in UNO degli spazi sottostanti)

STATO

CHIESA CATTOLICA

UNIONE CHIESE CRISTIANE AVVENTISTE
DEL 7° GIORNO

ASSEMBLEE DI DIO IN ITALIA

CHIESA EVANGELICA VALDESE
(Unione delle Chiese metodiste e Valdesi)

CHIESA EVANGELICA LUTERANA
IN ITALIA

UNIONE COMUNITA' EBRAICHE
ITALIANE

SACRA ARCIDIOCESI
ORTODOSSA D'ITALIA ED ESARCATO
PER L'EUROPA MERIDIONALE

CHIESA APOSTOLICA IN ITALIA

UNIONE CRISTIANA EVANGELICA
BATTISTA D'ITALIA

UNIONE BUDDHISTA ITALIANA

UNIONE INDUISTA ITALIANA

AVVERTENZE Per esprimere la scelta a favore di una delle istituzioni beneficiarie della quota dell'otto per mille dell'IRPEF, il contribuente deve apporre la propria firma nel riquadro corrispondente. La scelta deve essere fatta esclusivamente per una delle istituzioni beneficiarie.

La mancanza della firma in uno dei riquadri previsti costituisce scelta non espressa da parte del contribuente. In tal caso, la ripartizione della quota d'imposta non attribuita e' stabilita in proporzione alle scelte espresse. La quota non attribuita spettante alle Assemblee di Dio in Italia e alla Chiesa Apostolica in Italia e' devoluta alla gestione statale.

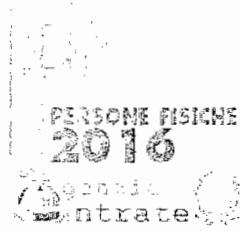

CODICE FISCALE

D G R S F N 6 2 T O 3 A 5 1 2 S

REDDITI

QUADRO RB - Redditi dei fabbricati

Mod. N. 1

QUADRO RB REDDITI DEI FABBRICATI E ALTRI DATI	1	2	3	4	5	6	7	8	9	10	11	12
	Rendita catastale non rivalutata	Utilizzo	Possesso giorni	percentuale	Canone	Canone di locazione	Casi particolari	Continuazione (*)	Codice Comune	Cedolare secca	Casi part. IMU	
RB1	527,00	1	365	100,00					A512			
Sezione I	REDDITI IMPONIBILI	Tassazione ordinaria	Cedolare secca 21%	Cedolare secca 10%	REDDITI NON IMPONIBILI	Abitazione principale soggetta a IMU	Immobili non locati	Abitazione principale non soggetta a IMU				
												553,00
RB2	4,00	5	365	100,00					A512			
												43,00
RB3	60,00	9	365	100,00					A512			
												63,00
RB4	3,00	9	365	100,00					A512			
												33,00
RB5	1.419,00	3	365	100,00					A512			
												18.844,00
RB6												
RB7												
RB8												
RB9												
TOTALI	REDDITI IMPONIBILI	REDDITI NON IMPONIBILI	REDDITI NON IMPONIBILI	REDDITI NON IMPONIBILI	REDDITI NON IMPONIBILI	REDDITI NON IMPONIBILI	REDDITI NON IMPONIBILI	REDDITI NON IMPONIBILI	REDDITI NON IMPONIBILI	REDDITI NON IMPONIBILI	REDDITI NON IMPONIBILI	REDDITI NON IMPONIBILI
	18.844,00											96,00
RB10	Imposta cedolare secca 21%	Imposta cedolare secca 10%	Totale imposta cedolare secca	Eccedenza dichiarazione precedente	Eccedenza compensata nel Mod. F24	Accounti versati						00
	00	00	00	00	00	00						00
RB11	Accounti sospesi	trattenuta dal sostituto	rimborsata da 730/2016 o da UNICO 2016	credito compensato F24	Imposta a debito	Imposta a credito						00
	00	00	00	00	00	00						00
RB12	Primo acconto		Secondo o unico acconto									00
												00
Sezione II	Estremi di registrazione del contratto											
	N di rigo	Mod. N.	Data	Serie	Numero e sotto numero	Codice ufficio	Codice identificativo contratto			Contratti non superiori a 30 gg	Anno dich. ICI/IMU	Stato di emergenza
	1	2	3	4	5	6	7	8	9	10		
RB21												
RB22												
RB23												
RB24												
RB25												
RB26												
RB27												
RB28												
RB29												

(*) Barre la casella se si tratta dello stesso terreno o della stessa unità immobiliare del rigo precedente

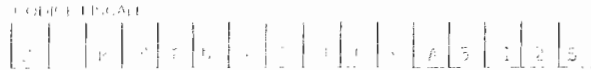
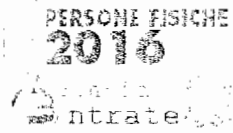

REDDITI
QUADRO RC - Redditi di lavoro dipendente
QUADRO CR - Crediti d'imposta

Mod. N°

QUADRO RC		1		2		3		4	
RC1	Tipologia reddito	Indeterminato/Determinato		Redditi (punto 1 e 3 CU 2016)					
RC2									
RC3									
Somma: RC1 + RC2 + RC3 - RC5 col. 1 - RC5 col. 2 (Riportare in RN1 col. 1)									
RC5	Quota esente frontalieri	Quota esente Campione d'Italia							
Casi particolari									
RC6	Periodo di lavoro (giorni per i quali spettano le detrazioni)	Lavoro dipendente		Pensione					
Sezione II		RC7 Assegno del coniuge		Redditi (punto 1 e 5 CU 2016)		733,00			
		RC8				,00			
		RC9		Sommare gli importi da RC7 a RC8, riportare il totale al rigo RN1 col. 5		733,00		733,00	
Sezione III		RC10 Ritenute IRPEF (punto 21 del CU 2016)		Ritenute addizionale regionale (punto 22 del CU 2016)		Ritenute acconto addizionale comunale 2015 (punto 26 del CU 2016)		Ritenute acconto addizionale comunale 2016 (punto 29 del CU 2016)	
		168,00		15,00		,00		4,00	
Sezione IV		RC11 Ritenute per lavori socialmente utili							
		RC12 Addizionale regionale all'IRPEF							
Sezione V		RC14 Codice bonus (punto 391 del CU 2016)		Bonus erogato (punto 392 del CU 2016)		Tipologia trattamento		Quota reddito esente	
								,00	
Sezione VI		RC15 Reddito al netto del contributo pensioni (punto 453 CU 2016)		Contributo di solidarietà' trattenuto (punto 451 CU 2016)					
QUADRO CR		CR7 Credito d'imposta per il riacquisto della prima casa		Residuo precedente dichiarazione		Credito anno 2015		di cui compensato nel Mod. F/24	
						,00			
Sezione II		CR8 Credito d'imposta per canoni non percepiti							
Sezione III		CR9		Residuo precedente dichiarazione		di cui compensato nel Mod. F/24			
						,00			
Sezione IV		CR10 Abitazione principale		Codice fiscale		N. rata		Totale credito	
								,00	
		CR11 Altri immobili		Codice fiscale		Ratenzione		Totale credito	
								,00	
Sezione V		CR12 Anno anticipazione		Reintegri Totale/Parziale		Somma reintegrata		Residuo precedente dichiarazione	
								,00	
								,00	
Sezione VI		CR13				Credito anno 2015		di cui compensato nel Mod. F/24	
						,00			
Sezione VII		CR14		Spesa 2015		Residuo anno 2014		Seconda rata credito 2014	
				,00		,00		,00	
Sezione VIII		CR16				Credito anno 2015		di cui compensato nel Mod. F/24	
						,00		,00	
Sezione IX		CR17		Residuo precedente dichiarazione		Credito		di cui compensato nel Mod. F/24	
				,00		,00		,00	



CODICE FISCALE

D G R S F N 6 2 T U 3 A 5 1 2 S

REDDITI

QUADRO RP - Oneri e spese

Mod. N

1

QUADRO RP
ONERI E SPESE

		Spese patologie esenti sostenute da familiari		Spese sanitarie comprensive di franchigia euro 129,11		
		1	2	1	2	
Sezione I Spese per le quali spetta la detrazione d'imposta del 19% e del 26% Le spese mediche vanno indicate integralmente senza sottrarre la franchigia di euro 129,11 Per l'elenco dei codici spesa consultare la Tabella nelle istruzioni	RP1 Spese sanitarie		,00		,00	
	RP2 Spese sanitarie per familiari non a carico affetti da patologie esenti				,00	
	RP3 Spese sanitarie per persone con disabilità*				,00	
	RP4 Spese veicoli per persone con disabilità*				,00	
	RP5 Spese per l'acquisto di cani guida				,00	
	RP6 Spese sanitarie rateizzate in precedenza				,00	
	RP7 Interessi mutui ipotecari acquisto abitazione principale				,00	
	RP8 Altre spese	Codice spesa	13		732	,00
	RP9 Altre spese	Codice spesa				,00
	RP10 Altre spese	Codice spesa				,00
	RP11 Altre spese	Codice spesa				,00
	RP12 Altre spese	Codice spesa				,00
	RP13 Altre spese	Codice spesa				,00
	RP14 Altre spese	Codice spesa				,00
	RP15 TOTALE SPESE SU CU! DETERMINARE LA DETRAZIONE	Rateizzazioni spese righe RP1, RP2 e RP3			Altre spese con detrazione 19%	Totale spese con detrazione al 19% (col. 2 + col. 3)
	1	2	3	4	5	
			,00	732,00	732,00	,00

Sezione II Spese e oneri per i quali spetta la deduzione dal reddito complessivo	RP21 Contributi previdenziali ed assistenziali					,00
	RP22 Assegno ai coniuge	Codice fiscale del coniuge				,00
	RP23 Contributi per addetti ai servizi domestici e familiari					,00
	RP24 Erogazioni liberali a favore di istituzioni religiose					,00
	RP25 Spese mediche e di assistenza per persone con disabilità*					,00
	RP26 Altri oneri e spese deducibili	Codice				,00

CONTRIBUTI PER PREVIDENZA COMPLEMENTARE

		Dedotti dal sostituto		Non dedotti dal sostituto		
		1	2	1	2	
RP27	Deducibilità ordinaria		,00		,00	
RP28	Lavoratori di prima occupazione		,00		,00	
RP29	Fondi in squilibrio finanziario		,00		,00	
RP30	Familiari a carico		,00		,00	
RP31	Fondo pensione negoziale dipendenti pubblici	Dedotti dal sostituto	Quota TFR	Non dedotti dal sostituto		
		1	2	3		
			,00	,00	,00	
RP32	Spese per acquisto o costruzione di abitazioni date in locazione	Data stipula locazione	Spesa acquisto/costruzione	Interessi	Totale importo deducibile	
		1 giorno mese anno	2	3	4	
			,00	,00	,00	
RP33	Restituzione somme al soggetto erogatore	Somme restituite nell'anno	Residuo anno precedente	Totale		
		1	2	3		
		,00	,00	,00	,00	
RP34	Quota investimento in start up	Codice fiscale	Importo	Totale importo UPF 2016	Importo residuo UPF 2015	Importo residuo UPF 2014
		1	2	3	4	5
			,00	,00	,00	,00
RP39	TOTALE ONERI E SPESE DEDUCIBILI					,00

Sezione III A

		Situazioni particolari																			
		2005 o 2012 antecedente del 2013 al 2015			Codice fiscale		Interventi particolari		Anno		Rideterminazione rate		Numero rate		Importo spesa		Importo rata		N. di ordine immobile		
		1	2	3	4	5	6	7	8	9	10	11	12	13	14	15	16	17	18	19	
RP41																,00		,00			
RP42																,00		,00			
RP43																,00		,00			
RP44																,00		,00			
RP45																,00		,00			
RP46																,00		,00			
RP47																,00		,00			
RP48	TOTALE RATE	Deduzione 41%		Deduzione 36%		Deduzione 50%		Deduzione 65%													
		1	2	3	4	5	6	7	8	9	10	11	12	13	14	15	16	17	18	19	20
																,00		,00			

Conferma il tuo versamento con la ritenuta delle UFF. Mod. 718. F. n. 104. 5/15

Sezione III B		N. di quote	Codice comune	Codice comune	TAU	Codice comune	Foglio	Particella	Subalterno
RP51								/	
RP52								/	
CONDUTTORE (e non responsabile contratto)					DOMANDA ACCATASTAMENTO				
RP53									

Sezione III C		N. Rata	Spesa anodo immobile	Importo rata	N. Rata	Spesa anodo immobile	Importo rata	Totale rata
RP57								

Sezione IV		Tipologia intervento	Anno	Periodo 2013	Casi particolari	Periodo 2008 rideterminazione rate	Rate di base	N. rata	Spesa totale	Importo rata
RP61										
RP62										
RP63										
RP64										
RP65		TOTALE RATE - DETRAZIONE 55%								
RP66		TOTALE RATE - DETRAZIONE 65%								

Sezione V		Tipologia	N. di giorni	Percentuale
RP71	Inquilini di alloggi adibiti ad abitazione principale	1	2	3
RP72	Lavoratori dipendenti che trasferiscono la residenza per motivi di lavoro		1	2
RP73	Detrazione affitto terreni agricoli ai giovani			3

Sezione VI		Investimenti start up	Codice fiscale	Tipologia investimenti	PMI	Ammontare investimento	Codice	Ammontare detrazione	Totale detrazione
RP80									
RP81	Mantenimento dei cani guida (Barrare la casella)								
RP83	Altre detrazioni						1	2	



CODICE FISCALE

D G R S E N 6 2 T O 3 A 5 1 2 S

REDDITI

QUADRO RN - Determinazione dell'IRPEF
 QUADRO RV - Addizionale regionale e comunale all'IRPEF
 QUADRO CS - Contributo di solidarietà

QUADRO RN IRPEF	REDDITO COMPLESSIVO	Reddito di riferimento per agevolazioni fiscali	Credito per fondi comuni Credito art. 3 d.lgs. 147/2015	Perdite compensabili con credito di colonna 2	Reddito minimo da partecipazio- ne in società non operative	
RN1		20.171,00	,00	,00	,00	20.171,00
RN2	Detrazione abitazione principale				596,00	
RN3	Oneri deducibili				,00	
RN4	REDDITO IMPONIBILE (indicare zero se il risultato e' negativo)					19.575,00
RN5	IMPOSTA LORDA					4.685,00
RN6	Detrazioni per familiari a carico	Detrazione per coniuge a carico	Detrazione per figli a carico	Ulteriore detrazione per figli a carico	Detrazione per altri familiari a carico	
		690,00	754,00	,00	,00	
RN7	Detrazioni lavoro	Detrazione per redditi di lavoro dipendente	Detrazione per redditi di pensione	Detrazione per redditi assimilati a quelli di lavoro dipendente e altri redditi		
		,00	00	779,00		
RN8	TOTALE DETRAZIONI PER CARICHI DI FAMIGLIA E LAVORO					2.223,00
RN12	Detrazione canoni di locazione e affitto terreni (Sez. V del quadro RP)	Totale detrazione	Credito residuo da riportare al rigo RN31 col. 2	Detrazione utilizzata		
		,00	,00	,00		
RN13	Detrazione oneri Sez. I quadro RP	(19% di RP15 col. 4)	(26% di RP15 col. 5)			
		139,00	,00			
RN14	Detrazione spese Sez. III-A quadro RF	(41% di RP48 col. 1)	(36% di RP48 col. 2)	(50% di RP48 col. 3)	(65% di RP48 col. 4)	
		,00	,00	,00	,00	
RN15	Detrazione spese Sez. III-C quadro RP			(50% di RP57 col. 7)		,00
RN16	Detrazione oneri Sez. IV quadro RP	(55% di RP65)		,00 (65% di RP66)		,00
RN17	Detrazione oneri Sez. VI quadro RP					,00
RN19	Residuo detrazione Start-up UNICO 2014		RN47, col.7, Mod. Unico 2015	Detrazione utilizzata		,00
			,00			
RN20	Residuo detrazione Start-up UNICO 2015		RN47, col.8, Mod. Unico 2015	Detrazione utilizzata		,00
			,00			
RN21	Detrazione investimenti start up (Sez. VI del quadro RP)		RP80 col. 7	Detrazione utilizzata		,00
			,00			
RN22	TOTALE DETRAZIONI D'IMPOSTA					2.362,00
RN23	Detrazione spese sanitarie per determinate patologie					,00
RN24	Crediti d'imposta che generano residui	Riacquisto prima casa	Incremento occupazione	Reintegro anticipazioni fondi pensione	Mediazioni	Negoziazione e Arbitrato
		,00	,00	,00	,00	,00
RN25	TOTALE ALTRE DETRAZIONI E CREDITI D'IMPOSTA (somma dei rigi RN23 e RN24)					,00
RN26	IMPOSTA NETTA (RN5 - RN22 - RN25; indicare zero se il risultato e' negativo)			di cui sospesa		2.323,00
RN27	Credito d'imposta per altri immobili - Sisma Abruzzo					,00
RN28	Credito d'imposta per abitazione principale - Sisma Abruzzo					,00
RN29	Crediti d'imposta per redditi prodotti all'estero (di cui derivanti da imposte figurative)					,00
RN30	Credito imposta cultura	Importo rata 2015	Totale credito	Credito utilizzato		
		,00	,00	,00		
RN31	Crediti residui per detrazioni incipienti		(di cui utlenore detrazione per figli)			,00
RN32	Crediti d'imposta	Fondi comuni	Altri crediti di imposta			,00
		,00	,00			
RN33	RITENUTE TOTALI	di cui ritenute sospese	di cui altre ritenute subite	di cui ritenute art. 5 non utilizzate		
		,00	,00	,00		169,00
RN34	DIFFERENZA (se tale importo e' negativo indicare l'importo preceduto dal segno meno)					2.155,00
RN35	Crediti d'imposta per le imprese e i lavoratori autonomi					,00
RN36	ECCEDENZA D'IMPOSTA RISULTANTE DALLA PRECEDENTE DICHIARAZIONE		di cui credito Quadro I 730/2015			,00
RN37	ECCEDENZA D'IMPOSTA RISULTANTE DALLA PRECEDENTE DICHIARAZIONE COMPENSATA NEL MOD. F24					,00
RN38	ACCONTI	di cui acconti sospesi	di cui recupero imposta sostitutiva	di cui acconti ceduti	di cui fuoriusciti regime di vantaggio	di cui credito riversato da altri di recupero
		,00	,00	,00	,00	,00
RN39	Restituzione bonus	Bonus incipienti	Bonus famiglia			,00
		,00	,00			
RN40	Decadenza Start-up Recupero detrazione	di cui interessi su detrazione fruita	Detrazione fruita	Eccedenze di detrazione		
		,00	,00	,00		

RN41	la parte rimborsata dal sostituto per detrazione in appalti			Utile di bilancio per fini			Detrazione canonica azione	
					00		00	
RN42	Irpet da trattenere o da rimborsare risultante dal 730/2016 o UNICO 2016	Trattenuto dal sostituto		Credito compensato con Mod.F24		Rimborsato	Rimborsato da UNICO 2016	
		00		00		00		
RN43	BONUS IRPEF	Bonus speciale		Bonus fruibile in dichiarazione		Bonus da restituire		
		00		00		00		
RN45	IMPOSTA A DEBITO			di cui con aliquota zero (Quadro IR)				
						00		
RN46	IMPOSTA A CREDITO							
RN47	Start up UPF 2014 RN19	00	Start up UPF 2015 RN20	00	Start up UPF 2016 RN21			
	Spese sanitarie RN23	00	Casa RN24, col. 1	00	Occup. RN24, col. 2			
	Fondi pensione RN24, col. 3	00	Mediazioni RN24, col. 4	00	Arbitrato RN24, col. 5			
	Sisma Abruzzo RN28	00	Cultura RN30, col. 1	00	Deduz. start up UPF 2014			
	Deduz. start up UPF 2015	00	Deduz. start up UPF 2016	00	Restituzione somme RP13			
RN50	Abitazione principale soggetta a IMU		Fondazioni non imponibili		di cui immobili all'estero			
		00		95,00				
RN61	Ricalcolo reddito	Casi particolari	Reddito complessivo	Imposta netta	Differenza			
			00	00				
RN62	Acconto dovuto		Primo acconto	Secondo o unico acconto				
				862,00				1.293,00

QUADRO RV

RV1	REDDITO IMPONIBILE							19.575,00
RV2	ADDITIONALE REGIONALE ALL'IRPEF DOVUTA			Casi particolari addizionale regionale				337,00
RV3	ADDITIONALE REGIONALE ALL'IRPEF TRATTENUTA O VERSATA							13,00
	(di cui altre trattenute)	00		(di cui sospesa)	00			
RV4	ECCEDEZZA DI ADDIZIONALE REGIONALE E ALL'IRPET RISULTANTE DALLA PRECEDENTE DICHIARAZIONE (RX2 col. 4 Mod. UNICO 2015)			Cod. Regione	di cui credito da Quadro I 730/2015			00
								00
RV5	ECCEDEZZA DI ADDIZIONALE REGIONALE ALL'IRPEF RISULTANTE DALLA PRECEDENTE DICHIARAZIONE COMPENSATA NEL MOD. F24							00
RV6	ADDITIONALE REGIONALE ALL'IRPEF A DEBITO							387,00
RV7	ADDITIONALE REGIONALE ALL'IRPEF A CREDITO							00
RV9	ALIQUOTA DELL'ADDITIONALE E COMUNALE DELIBERATA DAL COMUNE			Aliquote per scaglioni				0,65%
RV10	ADDITIONALE COMUNALE ALL'IRPEF DOVUTA			Agevolazioni				127,00
RV11	ADDITIONALE COMUNALE ALL'IRPEF TRATTENUTA O VERSATA							29,00
	RC e RL	4,00	730/2015	00	F24			
	altre trattenute			00	(di cui sospesa)	00		
RV12	ECCEDEZZA DI ADDIZIONALE COMUNALE ALL'IRPEF RISULTANTE DALLA PRECEDENTE DICHIARAZIONE (RX3 col. 4 Mod. UNICO 2015)			Cod. Comune	di cui credito da Quadro I 730/2015			00
								00
RV13	ECCEDEZZA DI ADDIZIONALE COMUNALE ALL'IRPEF RISULTANTE DALLA PRECEDENTE DICHIARAZIONE COMPENSATA NEL MOD. F24							00
RV14	ADDITIONALE COMUNALE ALL'IRPEF A DEBITO							54,00
RV15	ADDITIONALE COMUNALE ALL'IRPEF A CREDITO							00

Sezione II-B

RV17	Agevolazioni	Imponibile	Aliquote per scaglioni	Aliquota	Acconto dovuto	Addizionale comunale 2016 trattenuta dal datore di lavoro	Importo trattenuto o versato (per dichiarazione integrativa)	Acconto da versare
		19.575,00		0,65%	58,00	00	00	337,00

QUADRO CS

CS1	Base imponibile contributo di solidarietà*	Reddito complessivo (rigo RNI col. 5)	Contributo trattenuto dal sostituto (rigo RC15 col. 2)	Reddito complessivo lordo (colonna 1 + colonna 2)	Reddito al netto del contributo pensioni (rigo RC15 col. 1)	Base imponibile contributo
		00	00	00	00	00
CS2	Determinazione contributo di solidarietà*		Contributo dovuto	Contributo trattenuto dal sostituto (rigo RC15 col. 2)		Contributo sospeso
			00	00		00
			Contributo trattenuto con il mod. 730/2016	Contributo a debito		Contributo a credito
			00	00		00



CODICE FISCALE

D G R S F N 6 2 T 0 3 A 5 1 2 S

REDDITI

QUADRO RX - Compensazioni - Rimborsi

QUADRO RX COMPENSAZIONI RIMBORSI		Importo a credito risultante dalla presente dichiarazione	Eccedenza di versamento a saldo	Credito di cui si chiede il rimborso	Credito da utilizzare in compensazione e/o in detrazione
Sezione I	RX1 IRPEF	135,00 ¹	,00 ²	,00 ³	135,00
Crediti ed eccedenze risultanti dalla presente dichiarazione	RX2 Addizionale regionale IRPEF	,00	,00	,00	,00
	RX3 Addizionale comunale IRPEF	,00	,00	,00	,00
	RX4 Cedolare secca (RB)	,00	,00	,00	,00
	RX6 Contributo di solidarieta' (CS)	,00	,00	,00	,00
	RX11 Imposta sostitutiva redditi di capitale (RM)	,00	,00	,00	,00
	RX12 Acconto su redditi a tassazione separata (RM)	,00	,00	,00	,00
	RX13 Imposta sostitutiva nell'ineamento valori fiscali (RM)	,00	,00	,00	,00
	RX14 Addizionale bonus e stock option (RM)	,00	,00	,00	,00
	RX15 Imposta sostitutiva redditi partecipazione imprese estere (RM)	,00	,00	,00	,00
	RX16 Imposta pignoramento presso terzi (RM)	,00	,00	,00	,00
	RX17 Imposta noleggio occasionale imbarcazioni (RM)	,00	,00	,00	,00
	RX18 Imposte sostitutive plusvalenze finanziarie (RT)	,00	,00	,00	,00
	RX19 IVIE (RW)	,00	,00	,00	,00
	RX20 IVAFE (RW)	,00	,00	,00	,00
	RX31 Imposta sostitutiva nuovi minimi/contribuenti forfetari (LM 47)	,00	,00	,00	,00
	RX33 Imposta sostitutiva deduzioni extra contabili (RQ)	,00	,00	,00	,00
	RX34 Imposta sostitutiva plusvalenze beni/azienda (RQ)	,00	,00	,00	,00
	RX35 Imposta sostitutiva conferimenti SIIQ/SIINQ (RQ)	,00	,00	,00	,00
RX36 Tassa etica (RQ)	,00	,00	,00	,00	
RX37 Imposta sostitutiva (RQ sez. XXIII-A e B)	,00	,00	,00	,00	
RX38 Imposta sostitutiva affrancamento (RQ sez. XXIII-C)	,00	,00	,00	,00	
Sezione II					
Crediti ed eccedenze risultanti dalla precedente dichiarazione	RX51 IVA	,00 ²	,00 ³	,00 ⁴	,00 ⁵
	RX52 Contributi previdenziali	,00	,00	,00	,00
	RX53 Imposta sostitutiva di cui al quadro RT	,00	,00	,00	,00
	RX54 Altre imposte	,00	,00	,00	,00
	RX55 Altre imposte	,00	,00	,00	,00
	RX56 Altre imposte	,00	,00	,00	,00
	RX57 Altre imposte	,00	,00	,00	,00
SEZIONE III					
Determinazione dell'IVA da versare o del credito d'imposta	RX61 IVA da versare				,00
	RX62 IVA a credito (da ripartire tra i righe RX64 e RX65)				,00
	RX63 Eccedenza di versamento (da ripartire tra i righe RX64 e RX65)				,00
	Importo di cui si richiede il rimborso				,00 ¹
		di cui da liquidare mediante procedura semplificata			,00 ²
	Causale del rimborso	<input type="text"/>	Contribuenti ammessi all'erogazione prioritaria del rimborso	<input type="text"/>	
			Imposta relativa alle operazioni di cui all'art. 17-ter		,00 ⁵
	Contribuenti Subappaltatori	<input type="text"/>	Esonero garanzia	<input type="text"/>	
RX64	Attestazione condizioni patrimoniali e versamento contributi				
	Il sottoscritto dichiara, ai sensi dell'art. 47 del decreto del Presidente della Repubblica 28 dicembre 2000, n. 445, che sussistono le seguenti condizioni previste dall'articolo 38-bis, terzo comma, lettere a) e c):				
	<input type="checkbox"/>	a) il patrimonio netto non e' diminuito, rispetto alle risultanze contabili dell'ultimo periodo d'imposta, di oltre il 40 per cento; la consistenza degli immobili non si e' ridotta, rispetto alle risultanze contabili dell'ultimo periodo d'imposta, di oltre il 40 per cento per cessioni non effettuate nella normale gestione dell'attivita' esercitata; l'attivita' stessa non e' cessata ne' si e' ridotta per effetto di cessioni di aziende o rami di aziende compresi nelle suddette risultanze contabili;			
	<input type="checkbox"/>	c) sono stati eseguiti i versamenti dei contributi previdenziali e assicurativi.			
	Il sottoscritto dichiara di essere consapevole delle responsabilita' anche penali derivanti dal rilascio di dichiarazioni mendaci, previste dall'art. 76 del decreto del Presidente della Repubblica 28 dicembre 2000, n. 445.				
					FIRMA ⁹
RX65	Importo da riportare in detrazione o in compensazione				,00

CURRICULUM VITAE

Geom. Stefano di Grazia

Viale Europa n. 46 - Aversa – 81031 (CE)

Telefono 3334221452

Email: stefano.digrazia@alice.it

- Dati personali**
- Stato civile: coniugato
 - Nazionalità: Italiana
 - Data di nascita: 03/12/1962
 - Luogo di nascita: Aversa (CE)
 - Residenza: viale Europa n. 46 - 81031 Aversa -(CE)

Codice Fiscale: **DGRSFN62T03A512S**

- Istruzione**
- Diploma di Geometra conseguito presso l'ITG "Carlo Andreozzi" di Aversa (CE) A.S. 1980-81;

Madrelingua Italiano

Inglese:

Altre lingue

capacità di lettura: buono

capacità di scrittura: buono

capacità di espressione orale: buono

Capacità e competenze tecniche Conoscenza pacchetto Office; Software contabilità e gestione sicurezza cantieri ;

Esperienza professionale - Impiegato di 4° livello tecnico presso la Ditta C.EDI. M. S.r.l di via Pigna Casalnuovo di Napoli; dal 06/06/1983 al 28/02/1992, anche con mansioni

di Direttore tecnico;

- Impiegato di 6° livello tecnico presso la Ditta S.I.C.ED. S.r.l di via Pigna Casalnuovo di Napoli; dal 02/03/1992 al 31/10/1995;

- Impiegato di 5° livello catg. D ditta DI MAR S.n.c. via Diaz n.41 Aversa; dal 18/07/2007 al 01/12/2009;

- Esperienze brevi di piccola imprenditoria edilizia nel campo privato.

**Capacità e
competenze
relazionali**

- Capacità di instaurare buoni rapporti interpersonali anche nell'ambito del lavoro;
- Conoscenza del panorama artistico culturale del territorio e nazionale;
- capacità organizzativa di eventi artistici e socio-culturali anche nell'ambito di attività di solidarietà e di beneficenza;

**Altre
competenze**

- titolare di patente di guida classe A-B, conseguita nell'anno 1981;
- Servizio civile presso il Comune di Aversa (CE) nel periodo post-terremoto come Geometra;

**Competenze
professionali**

- Esperienza trentennale inerente alla programmazione e realizzazione di lavori edili nonché delle relative contabilità dei lavori eseguiti

(Acconsento al trattamento dei miei dati personali ai sensi del D.Lgs 196/03).

Si allega fotocopia del documento di identità in corso di validità

Aversa 12/02/2015

Geom. Stefano di Grazia

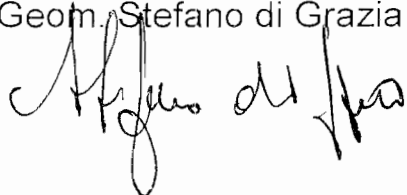
A handwritten signature in black ink, appearing to read 'Stefano di Grazia', written in a cursive style.

Visura per soggetto
 limitata ad un comune

Situazione degli atti informatizzati al 01/03/2012

Data: 01/03/2012 - Ora: 12.35.40

Visura n.: T229882 Pag: 1

Segue

Dati della richiesta	DI GRAZIA STEFANO
Soggetto individuato	Fabbricati siti nel comune di AVERSA (Codice: A512) Provincia di CASERTA DI GRAZIA STEFANO nato a AVERSA il 03/12/1962 C.F.: DGRSFN62T03A512S

1. Unità Immobiliari site nel Comune di AVERSA(Codice A512) - Catasto dei Fabbricati

N.	DATI IDENTIFICATIVI				DATI DI CLASSAMENTO				ALTRE INFORMAZIONI			
	Sezione Urbana	Foglio	Particella	Sub	Zona Cens.	Micro Zona	Categoria	Classe	Consistenza	Rendita	Indirizzo	Dati ulteriori
1		2	236	5			A/2	4	6 vani	Euro 526,79 L. 1.020.000	VIA EUROPA n. 40 piano: 2 interno: 4 scala: U; CLASSAMENTO del 01/02/1983 n. 293. 1/1983 in atti dal 29/07/1992	
2		2	236	16			C/2	4	20 m ²	Euro 41,32	VIA EUROPA n. 40 piano: T; VARIAZIONE NEL CLASSAMENTO del 02/01/2002 n. 18118. 1/2002 in atti dal 02/01/2002 (protocollo n. 578)	Annotazione VARIAZIONE DI CLASSAMENTO

Immobile 2: Annotazione: classamento proposto e validato (d.n. 701/94)

Totale: vani 6 m² 20 Rendita: Euro 568,11

Intestazione degli immobili indicati al n. 1

N.	DATI ANAGRAFICI		CODICE FISCALE		DIRITTI E ONERI REALI	
1	DI GRAZIA Stefano nato a AVERSA il 03/12/1962	ISTRUMENTO (ATTO PUBBLICO) del 21/01/2002	DGRSFN62T03A512S*	3494	1/2002 in atti dal 11/03/2002 (protocollo n. 55662)	(1) Proprietà per 1/1 in regime di separazione dei beni
	DAI DERIVANTI DA	Sede: AVERSA DONAZIONE ACCETTATA				Repertorio n.: 54101 Rogante: DE ROSA ENNIO

Visura per soggetto limitata ad un comune

Situazione degli atti informatizzati al 01/03/2012

Data: 01/03/2012 - Ora: 12.35.40

Segue

Visura n.: T229882 Pag: 2

2. Unità Immobiliari site nel Comune di AVERSA(Codice AS12) - Catasto dei Fabbricati

N.	DATI IDENTIFICATIVI					DATI DI CLASSAMENTO			ALTRE INFORMAZIONI			
	Sezione	Foglio	Particella	Sub	Zona Cens.	Micro Zona	Categoria	Classe	Consistenza	Rendita	Indirizzo	Dati ulteriori
1	Urbana	2	236	20			C/1	3	129 m ² ³	Euro 1.419,07	Dati derivanti da VIA EUROPA n. 40 piano: T; VARIAZIONE NEL CLASSAMENTO del 02/01/2002 n. 18119. 1/2002 in atti dal 02/01/2002 (protocollo n. 579) VARIAZIONE DI CLASSAMENTO	Annotazione
2		2	236	23			C/2	4	29 m ² ⁴	Euro 59,91	VIA EUROPA n. 30 piano: SI; VARIAZIONE NEL CLASSAMENTO del 02/01/2002 n. 18120. 1/2002 in atti dal 02/01/2002 (protocollo n. 580) VARIAZIONE DI CLASSAMENTO	Annotazione
3		2	236	25			C/2	4	15 m ² ⁴	Euro 30,99	VIA EUROPA n. 30 piano: SI; VARIAZIONE NEL CLASSAMENTO del 02/01/2002 n. 18120. 1/2002 in atti dal 02/01/2002 (protocollo n. 580) VARIAZIONE DI CLASSAMENTO	Annotazione

Immobile 1: Annotazione: classamento proposto e validato (d.m. 701/94)

Immobile 2: Annotazione: classamento proposto e validato (d.m. 701/94)

Immobile 3: Annotazione: classamento proposto e validato (d.m. 701/94)

Totale: m² 173 Rendita: Euro 1.509,97

Intestazione degli immobili indicati al n. 2

N.	DATI ANAGRAFICI		CODICE FISCALE		DIRITTI E ONERI REALI	
1	DI GRAZIA Stefano nato a AVERSA il 03/12/1962	DGRSFN62T03A512S*			(1) Proprietà per 1/1 in regime di separazione dei beni	
DATI DERIVANTI DA ISTRUMENTO (ATTO PUBBLICO) del 16/01/2012 Nota presentata con Modello Unico n. 4452. 1/2012 in atti dal 15/02/2012 Repertorio n. 52434 Rogante: PELOSÌ FRANCESCO PAOLO Sede: SUCCIVO DONAZIONE ACCETTATA						

Visura per soggetto
limitata ad un comune

Situazione degli atti informatizzati al 01/03/2012

Data: 01/03/2012 - Ora: 12.35.40
Visura n.: T229882 Pag: 3

Fine

Totale Generale: vani 6 m² 193 Rendita: Euro 2.078,08

Rilasciata da: Servizio Telematico



CITTA' DI AVERSA

(Provincia di Caserta)

DICHIARAZIONE SITUAZIONE PATRIMONIALE

Il sottoscritto/a DI GIACARIA / TEFRANO
Nato/a VERSA (CE) il 09/04/1968 residente in VERSA
Via Via Europa 16 in qualità di capitano comune

Sotto la propria responsabilità

DICHIARA

1. A- di essere proprietario dei seguenti beni immobili :

- Vedi alligato visiva catastale

B- Di essere titolare dei seguenti diritti parziali su beni immobili:

C- Di essere proprietario dei seguenti beni mobili registrati :

Autovettura Alfa Romeo 156 B. BE536JA
Autovettura Alfa Romeo 156 B. BE536JA
Motociclo Piaggio Beverly - DR 13545

2. A- Di possedere le seguenti azioni societarie :

B- di possedere le seguenti quote di partecipazione in società (~~quotate~~ e non quotate):

60% di € 500,00 capitale sociale di S.R.L.S

3. A- Di ricoprire la carica di sindaco o di amministratore nelle seguenti società: _____

B. - la consistenza degli investimenti in titoli obbligazionari, titoli di stato o in altre utilità finanziarie detenute:

Situazione lavorativa :

Occupato- Professione Circolante Qualifica

Sede di Lavoro Aversa

Pensionato Disoccupato

Allegati :

Copia ultima Dichiarazione dei redditi soggetti ad irpef (anno 2012)

dichiarazione situazione patrimoniale coniuge/ figlio

Copia Della/e dichiarazione/i separata per redditi soggetti ad Irpef presentate dal coniuge e dai figli conviventi.

Dichiara che il coniuge non separato ed i figli conviventi che presentato separata dichiarazione dei redditi soggetti ad irpef consentono/ non consentono all'adempimento in parola.

Si dichiara che quanto sopra riportato corrisponde al vero.

Aversa, li

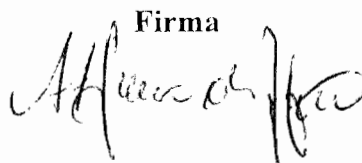
Firma

DATA SCADENZA: 29/01/2017

Validità prorogata al sensi dell'art. 133 del G.C. 2000/180

AO 6830303

I.P.Z.S. S.p.A. - OFFICINA C.V. - ROMA

REPUBBLICA ITALIANA

COMUNE DI

AVERSA

CARTA D'IDENTITA'

N° AO 6830303

DI

STEFANO

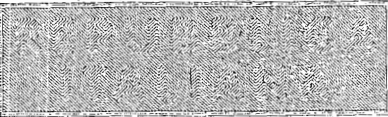

Cognome di GRAZIA
 Nome STEFANO
 nato il 03/12/1962
 (atto n. 1034 P. I. S. A)
 a AVERSA (CE)
 Cittadinanza ITALIANA
 Residenza AVERSA
 Via Viale EUROPA 46
 Stato civile
 Professione
 CONNOTATI E CONTRASSEGNI SALIENTI
 Statura 171 CM
 Capelli CASTANI
 Occhi CASTANI
 Segni particolari



Firma del titolare *Stefano di Grazia*
AVERSA, li 29/01/2013



IL SINDACO
UFFICIALE DI ANAGRAFE DELEGATO
Sig. Rosa Spina

